

P R O J E K T

*) Budowy domu 1^o piętrowego
blizniacego, murowanego, krytego słachówką

Nazwisko i Imię
właściciela budowy

Halina Rudnicka

Nazwisko i Imię
autora projektu

Inż.-Bud. Wiktor Maciejewski
zam. Wamie ul. Pecińska 19m9

G m i n a

G r o m a d a

Miejscowość

Waniew

ul. *Sutkowski*

Nr dz. *26*

Nr hip. *9793*

Powierzchnia nieruchom.		Kolejne budynki	KABATURA BUDYNKU				Kubatura ogólna	ILOŚĆ IZB		Mieszkań 1,2,3,.....itd izbowych
m ²			drewnianych		murowanych			mieszk.	niemieszk	
			mieszk.	gosp.	mieszk.	gosp.				
m ² 422,52										512.
% zabud. gosp.		a b c	powierzchnia 129,11 m ² Kub. 1527,88 m ³					825,6	826	
% zabud. mieszk.	17,87	1	/	/	100,06	100,06	4	1	1	

Prz. Rudy Karol m. st. Wroc. na zasadzie art. 355 i 356 Konst. Rzecz. A. A.
z dn. 16.II.1926 r. o Prawie Budowlanym i zabudowaniu osiedli (Dz. U. R. P. Nr.
25 poz. 202) w brzmieniu ustalonym Obwieszczeniem Ministra Spraw Wewnętrznych
z dn. 28.II.1939 r. (Dz. U. R. P. Nr. 34, poz. 216) projekt, sporządzony zgodnie
przez Radę Budowlaną w dniu 19 VIII 1952, 17
por. 534.

ZATWIERDZENIE

dn. 25 sierpnia 1952 r. 18 III 28/60/52.

z zastrzeżeniem praw osób trzecich w myśl art. 356

Projekt ten służy jako podstawa do wydania przez

urząd województwa w Warszawie, na podstawie art. 357 Prawa

1) Usunięcia lub zabezpieczenia przedewszystkim uszkodzonych części

budynku, konstrukcji i urządzeń, zagrażających bezpieczeństwu

i zdrowiu publicznemu.

2) Protokółowego sprawdzenia wytrzymałości istniejących murów,

stropów i innych konstrukcji i urządzeń.

3) Wzrostu nawiązanie gruntu w miejscu, porównanie stanu
istniejącego, pokrycie podłogi i pokrycie dachu stolarki okiennej
faldy, korytarze zewnętrzne do odwołania elementów
przyległego budynku bliźniaczego.

4) Wzrostowanie się do skrócenia poprawy stanu konstrukcji projektu.

Oraz po wzięciu pod uwagę

Do projektu dołączono

Warszawa, dnia 25 sierpnia 1952.

Kierownik Działu Zatwierdzeń

inż. Arch. MARIAN CHELMINSKI

Za PREZYDIUM RADY NARODOWEJ
KIEROWNIK WYDZIAŁU



PROJEKT BUDOWY DOMU BLIŹNIACZEGO
I-PIĘTROWEGO KRÓTKO DACHÓWKĄ, PRZY
UL. SUKOWSKIEGO NR. POL. 26, NR. H14. 9793,
W WARSZAWIE.

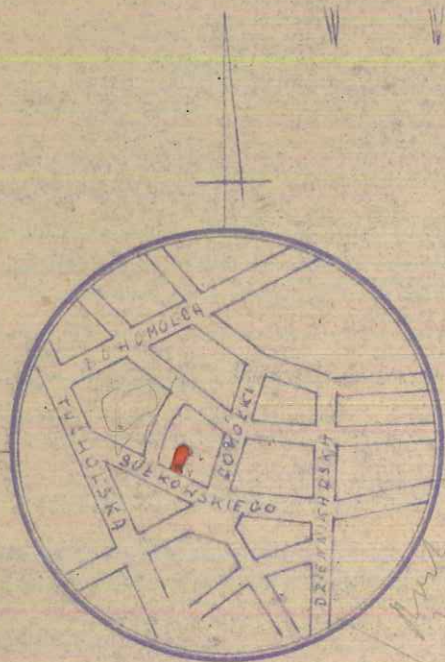

PLAN ORIENTACYJNY
1:10000

PLAN SYTUACYJNY
1:500

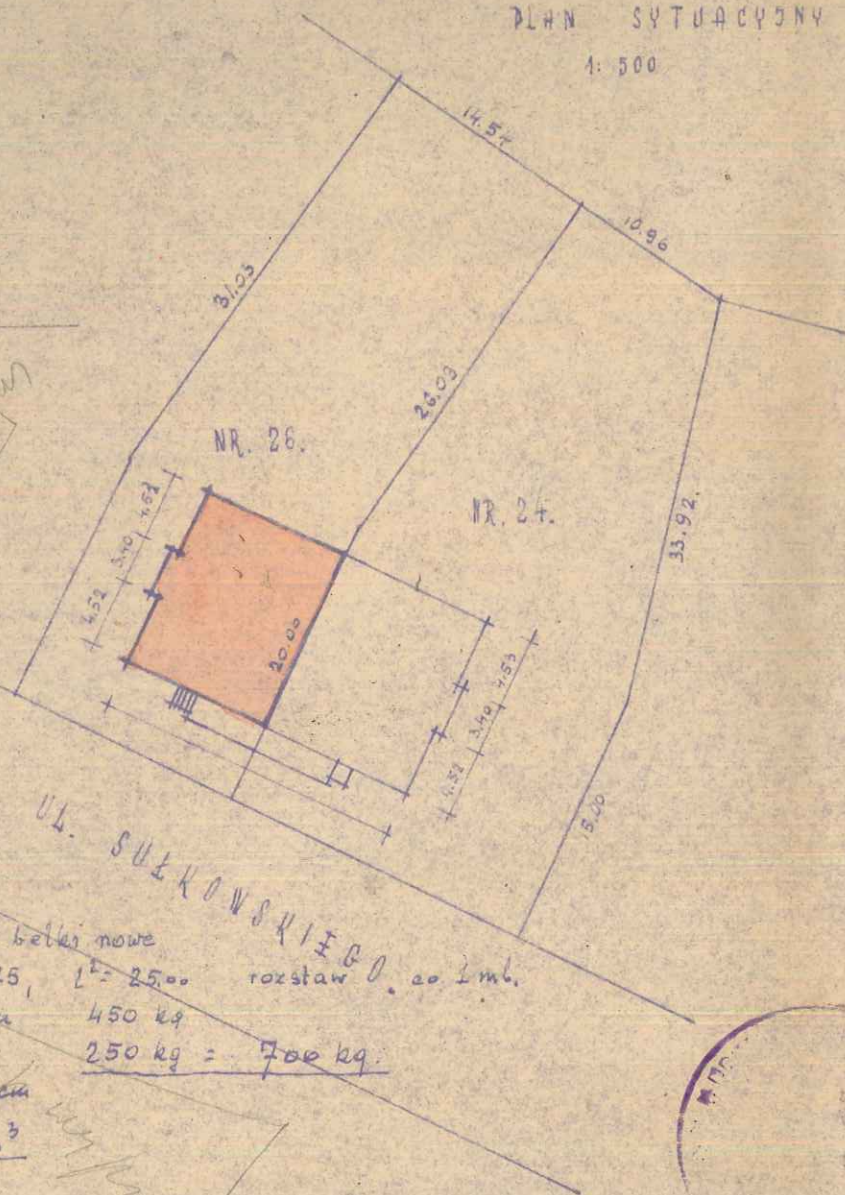

Obliczenie statyczne.

Strop nad piwnicą, parterem i I p. przyjęto belki nowe

$$\Delta \begin{array}{c} L=5.00 \\ * \end{array} \Delta \quad L=5.00, \quad L_0=5.00 \cdot 1.05=5.25, \quad L^2=25.00 \quad \text{rozstaw 0.20 mł.}$$

Q = ciężar własny stropu 450 kg
ciężar użytkowy 250 kg = 700 kg

$$M_x = \frac{Q \cdot L^2}{8} = \frac{70000 \cdot 25}{8} = \frac{1750000}{8} = 218750 \text{ kgcm}$$

$$W_x = \frac{218750}{1400} = 156.25 \text{ cm}^3 = \text{INP. 18} = 161 \text{ cm}^3$$

$$\Delta \begin{array}{c} L=4.00 \\ * \end{array} \Delta$$

$$L=4.00, \quad L_0=4.00 \cdot 1.05=4.20, \quad L^2=16.00 \quad \text{rozstaw 0.20 mł.}$$

$$M_x = \frac{70000 \cdot 16}{8} = \frac{1120000}{8} = 140000 \text{ kgcm}$$

$$W_x = \frac{140000}{1400} = 100 \text{ cm}^3 = \text{INP 16} = 117 \text{ cm}^3$$

Można zatwierdzić
pod względem statycznym
INSPEKTORAT STATYKI

Henryk Wąsowicz
(-) inż. Henryk Wąsowicz
13 - 8 - 1952

4

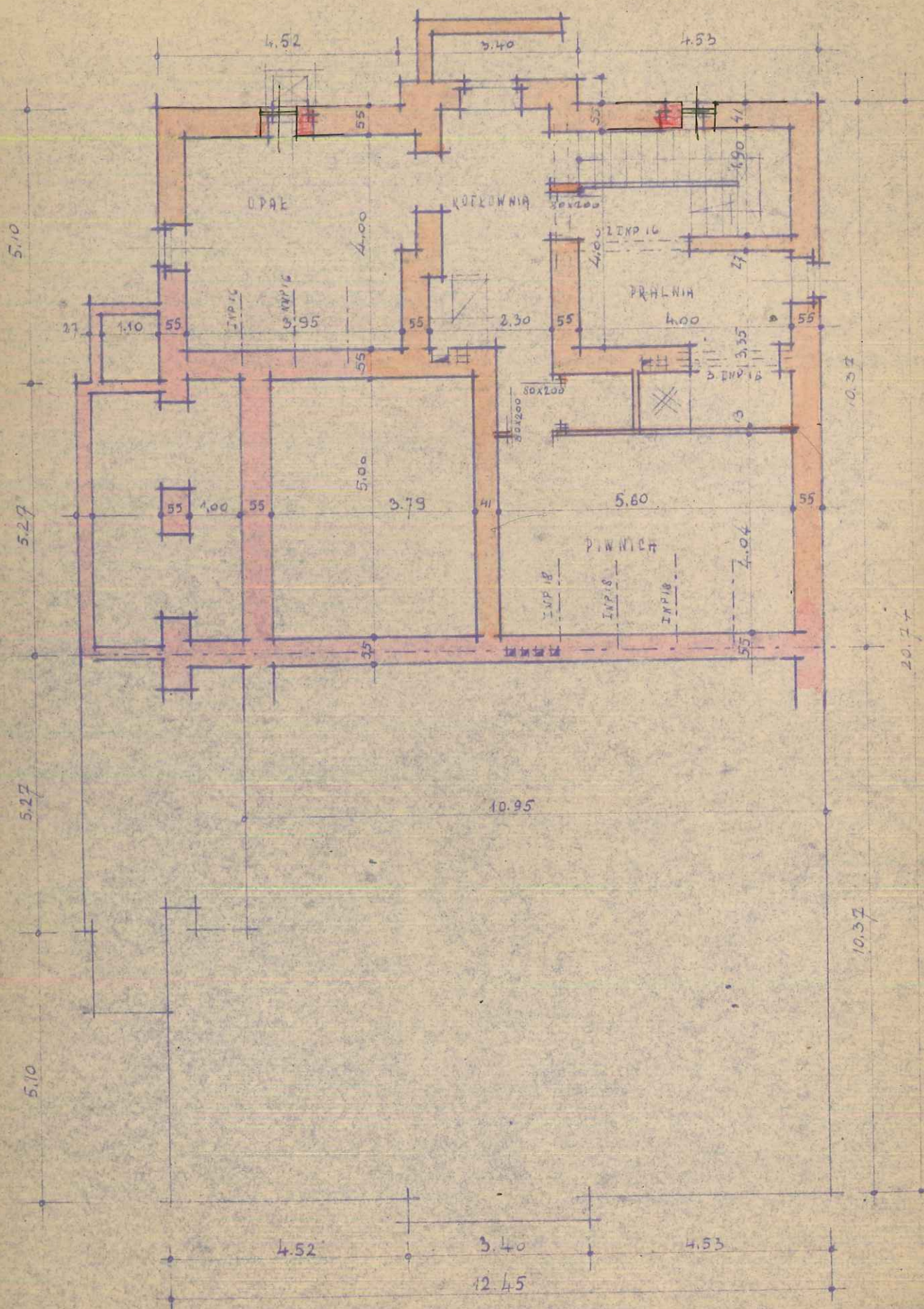

RZUT PARTERU

12.45

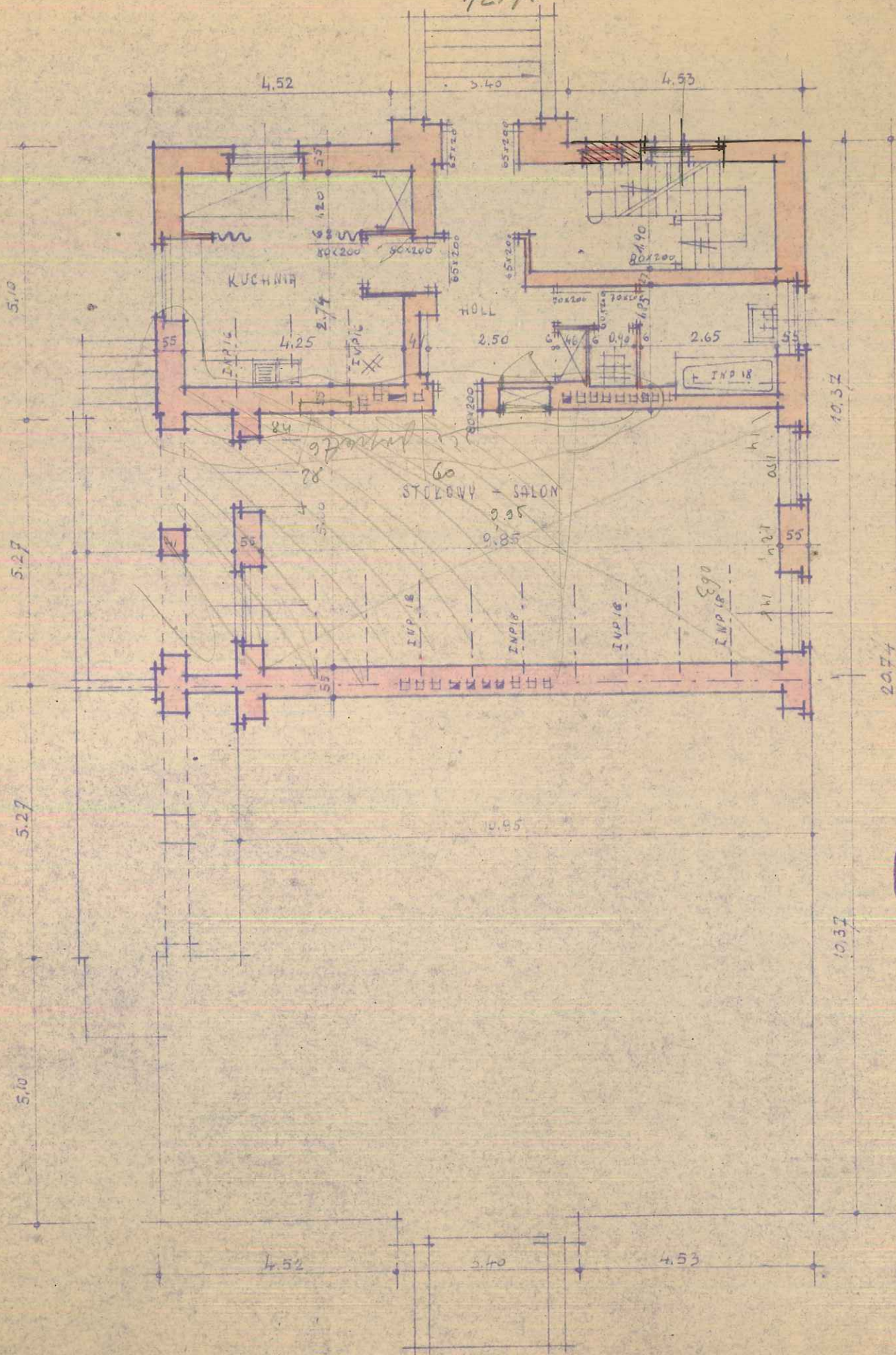

4.52 3.40 4.53

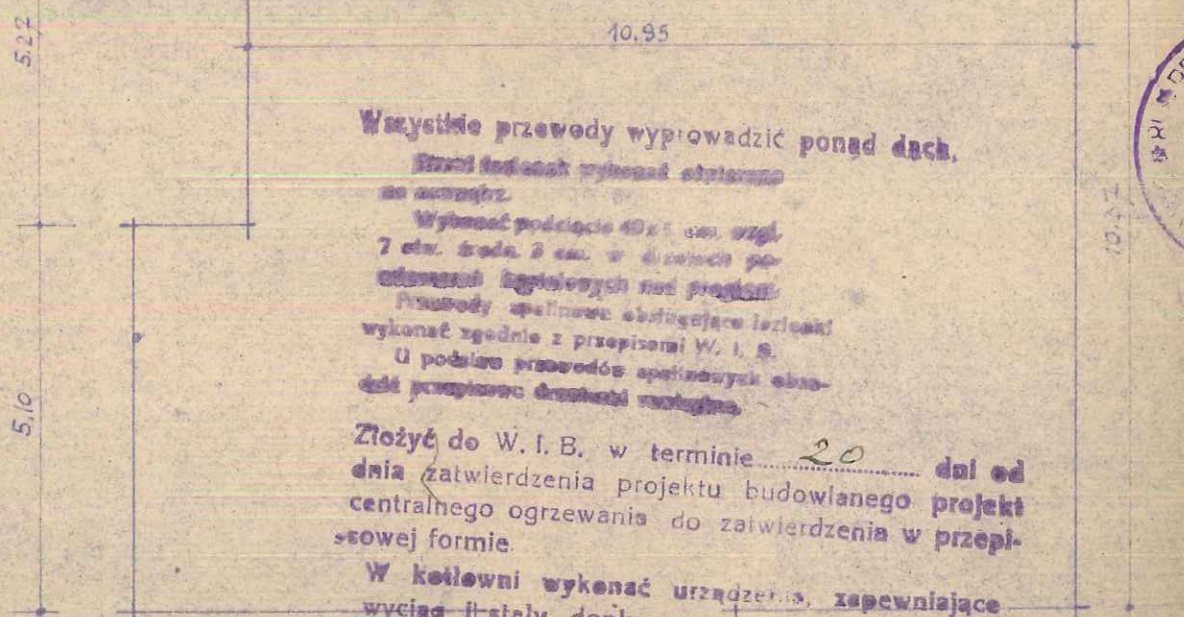

These findings suggest a possible
mechanism.

Wymiary podcięcia 40 x 5 cm, wzgl.

1 cm. śred. 3 cm. w cięciwach po-
stawianych kąpielowych nad prądem.

Pracownicy spełniający obowiązki leżących
wykonać zgodnie z przepisami W. 1. 8.
(1) podlegają

U podjęciu przedsięwzięcia opisanego w załączniku nr 1, 2, 3, 4, 5, 6, 7, 8, 9, 10, 11, 12, 13, 14, 15, 16, 17, 18, 19, 20, 21, 22, 23, 24, 25, 26, 27, 28, 29, 30, 31, 32, 33, 34, 35, 36, 37, 38, 39, 40, 41, 42, 43, 44, 45, 46, 47, 48, 49, 50, 51, 52, 53, 54, 55, 56, 57, 58, 59, 60, 61, 62, 63, 64, 65, 66, 67, 68, 69, 70, 71, 72, 73, 74, 75, 76, 77, 78, 79, 80, 81, 82, 83, 84, 85, 86, 87, 88, 89, 90, 91, 92, 93, 94, 95, 96, 97, 98, 99, 100, 101, 102, 103, 104, 105, 106, 107, 108, 109, 110, 111, 112, 113, 114, 115, 116, 117, 118, 119, 120, 121, 122, 123, 124, 125, 126, 127, 128, 129, 130, 131, 132, 133, 134, 135, 136, 137, 138, 139, 140, 141, 142, 143, 144, 145, 146, 147, 148, 149, 150, 151, 152, 153, 154, 155, 156, 157, 158, 159, 160, 161, 162, 163, 164, 165, 166, 167, 168, 169, 170, 171, 172, 173, 174, 175, 176, 177, 178, 179, 180, 181, 182, 183, 184, 185, 186, 187, 188, 189, 190, 191, 192, 193, 194, 195, 196, 197, 198, 199, 200, 201, 202, 203, 204, 205, 206, 207, 208, 209, 210, 211, 212, 213, 214, 215, 216, 217, 218, 219, 220, 221, 222, 223, 224, 225, 226, 227, 228, 229, 230, 231, 232, 233, 234, 235, 236, 237, 238, 239, 240, 241, 242, 243, 244, 245, 246, 247, 248, 249, 250, 251, 252, 253, 254, 255, 256, 257, 258, 259, 260, 261, 262, 263, 264, 265, 266, 267, 268, 269, 270, 271, 272, 273, 274, 275, 276, 277, 278, 279, 280, 281, 282, 283, 284, 285, 286, 287, 288, 289, 290, 291, 292, 293, 294, 295, 296, 297, 298, 299, 300, 301, 302, 303, 304, 305, 306, 307, 308, 309, 310, 311, 312, 313, 314, 315, 316, 317, 318, 319, 320, 321, 322, 323, 324, 325, 326, 327, 328, 329, 330, 331, 332, 333, 334, 335, 336, 337, 338, 339, 340, 341, 342, 343, 344, 345, 346, 347, 348, 349, 350, 351, 352, 353, 354, 355, 356, 357, 358, 359, 360, 361, 362, 363, 364, 365, 366, 367, 368, 369, 370, 371, 372, 373, 374, 375, 376, 377, 378, 379, 380, 381, 382, 383, 384, 385, 386, 387, 388, 389, 390, 391, 392, 393, 394, 395, 396, 397, 398, 399, 400, 401, 402, 403, 404, 405, 406, 407, 408, 409, 410, 411, 412, 413, 414, 415, 416, 417, 418, 419, 420, 421, 422, 423, 424, 425, 426, 427, 428, 429, 430, 431, 432, 433, 434, 435, 436, 437, 438, 439, 440, 441, 442, 443, 444, 445, 446, 447, 448, 449, 450, 451, 452, 453, 454, 455, 456, 457, 458, 459, 460, 461, 462, 463, 464, 465, 466, 467, 468, 469, 470, 471, 472, 473, 474, 475, 476, 477, 478, 479, 480, 481, 482, 483, 484, 485, 486, 487, 488, 489, 490, 491, 492, 493, 494, 495, 496, 497, 498, 499, 500, 501, 502, 503, 504, 505, 506, 507, 508, 509, 510, 511, 512, 513, 514, 515, 516, 517, 518, 519, 520, 521, 522, 523, 524, 525, 526, 527, 528, 529, 530, 531, 532, 533, 534, 535, 536, 537, 538, 539, 540, 541, 542, 543, 544, 545, 546, 547, 548, 549, 550, 551, 552, 553, 554, 555, 556, 557, 558, 559, 560, 561, 562, 563, 564, 565, 566, 567, 568, 569, 570, 571, 572, 573, 574, 575, 576, 577, 578, 579, 580, 581, 582, 583, 584, 585, 586, 587, 588, 589, 590, 591, 592, 593, 594, 595, 596, 597, 598, 599, 600, 601, 602, 603, 604, 605, 606, 607, 608, 609, 610, 611, 612, 613, 614, 615, 616, 617, 618, 619, 620, 621, 622, 623, 624, 625, 626, 627, 628, 629, 630, 631, 632, 633, 634, 635, 636, 637, 638, 639, 640, 641, 642, 643, 644, 645, 646, 647, 648, 649, 650, 651, 652, 653, 654, 655, 656, 657, 658, 659, 660, 661, 662, 663, 664, 665, 666, 667, 668, 669, 670, 671, 672, 673, 674, 675, 676, 677, 678, 679, 680, 681, 682, 683, 684, 685, 686, 687, 688, 689, 690, 691, 692, 693, 694, 695, 696, 697, 698, 699, 700, 701, 702, 703, 704, 705, 706, 707, 708, 709, 710, 711, 712, 713, 714, 715, 716, 717, 718, 719, 720, 721, 722, 723, 724, 725, 726, 727, 728, 729, 730, 731, 732, 733, 734, 735, 736, 737, 738, 739, 740, 741, 742, 743, 744, 745, 746, 747, 748, 749, 750, 751, 752, 753, 754, 755, 756, 757, 758, 759, 760, 761, 762, 763, 764, 765, 766, 767, 768, 769, 770, 771, 772, 773, 774, 775, 776, 777, 778, 779, 780, 781, 782, 783, 784, 785, 786, 787, 788, 789, 790, 791, 792, 793, 794, 795, 796, 797, 798, 799, 800, 801, 802, 803, 804, 805, 806, 807, 808, 809, 810, 811, 812, 813, 814, 815, 816, 817, 818, 819, 820, 821, 822, 823, 824, 825, 826, 827, 828, 829, 830, 831, 832, 833, 834, 835, 836, 837,

Złożyć do W. I. B. w terminie 20 dni od dnia zatwierdzenia projektu budowlanego projektu centralnego ogrzewania do zatwierdzenia w przepisowej formie.

W kotłowni wykonać urządzenia, zapewniające wyciąg i stały dopływ powietrza. Komin C. O. wykonać jako wolnostojący z połączenia z elementami konstrukcyjnymi buclaka.

4.123 Sierp. 1952

Kierownik Inspektoratu Instalacji

RZUT WIEŻY DACHOWEJ

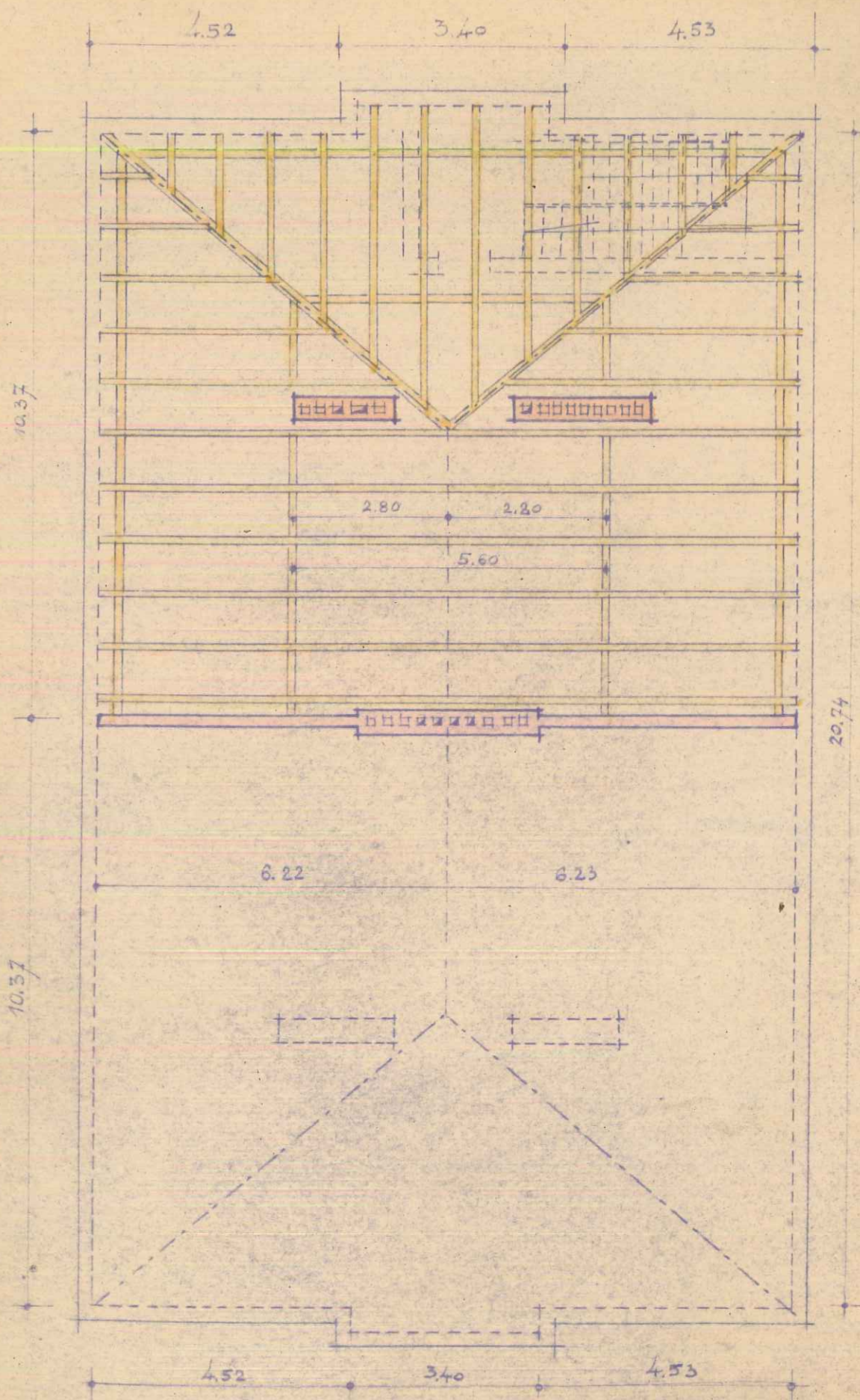

PRZEMKÓJ A-B

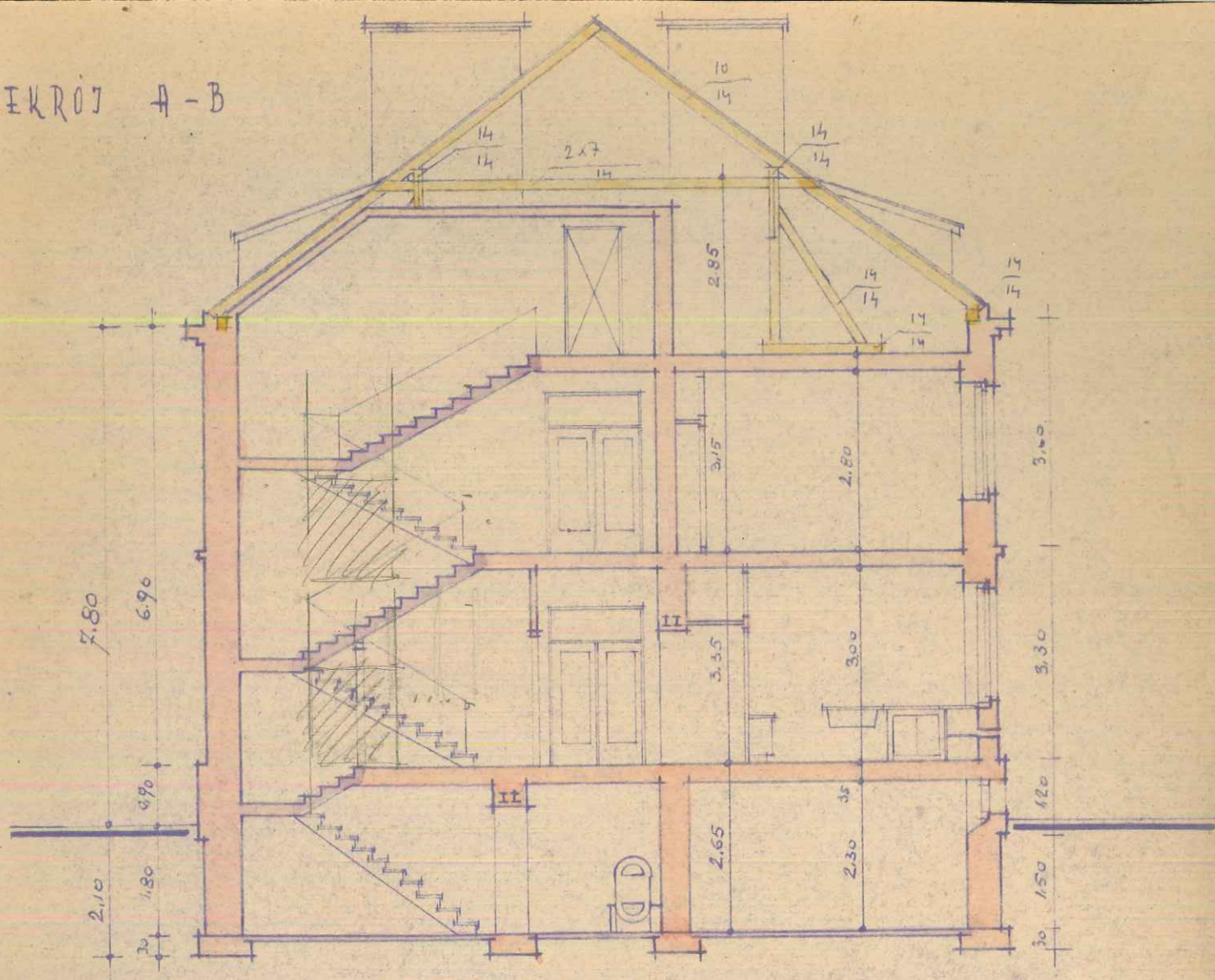

WIDOK BOCINA

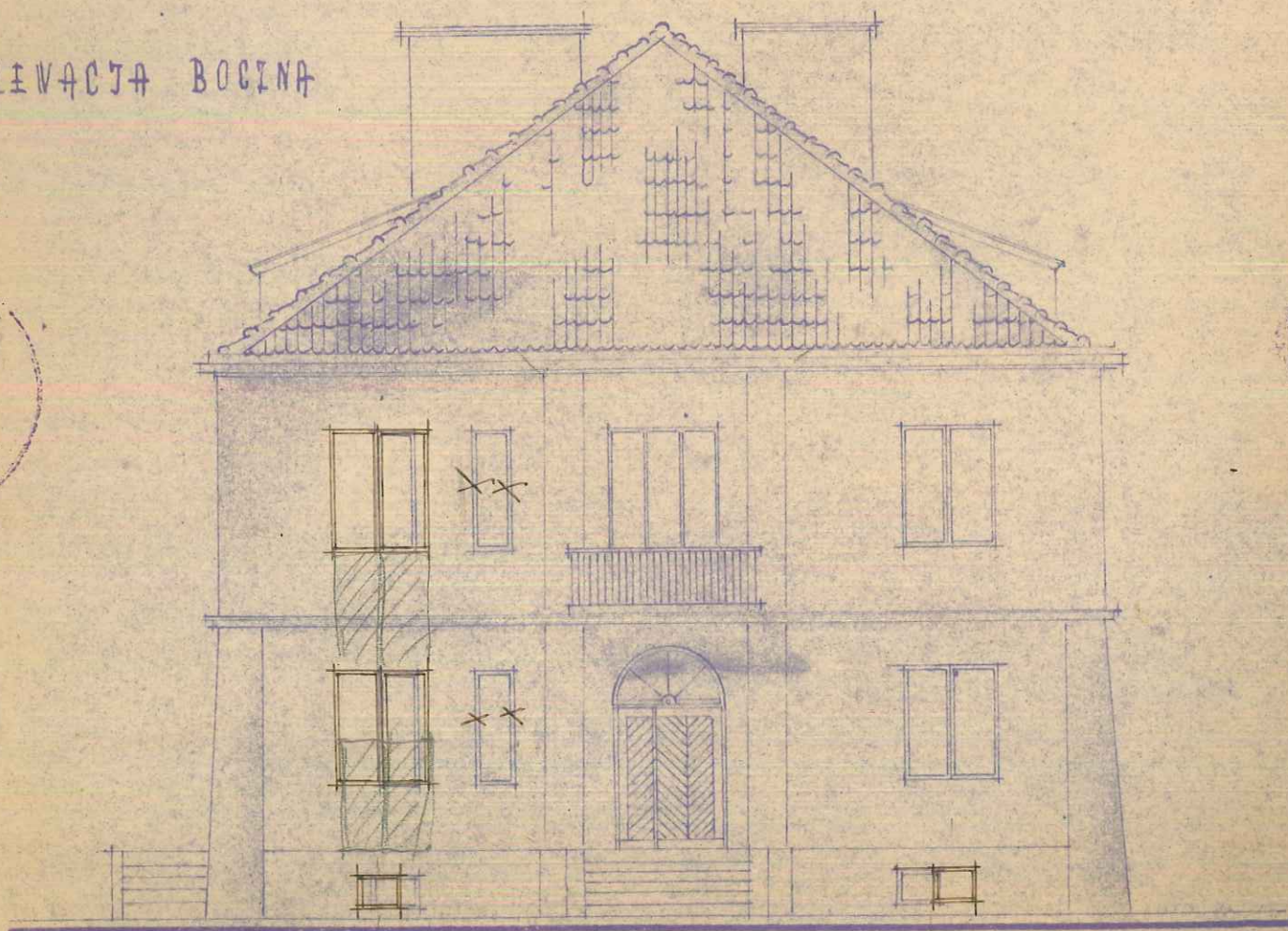

PLANETA OD UL. SUKOWSKIEGO.-

Saline Rudnickie
W-wa Kresin'skiego 16 m 111

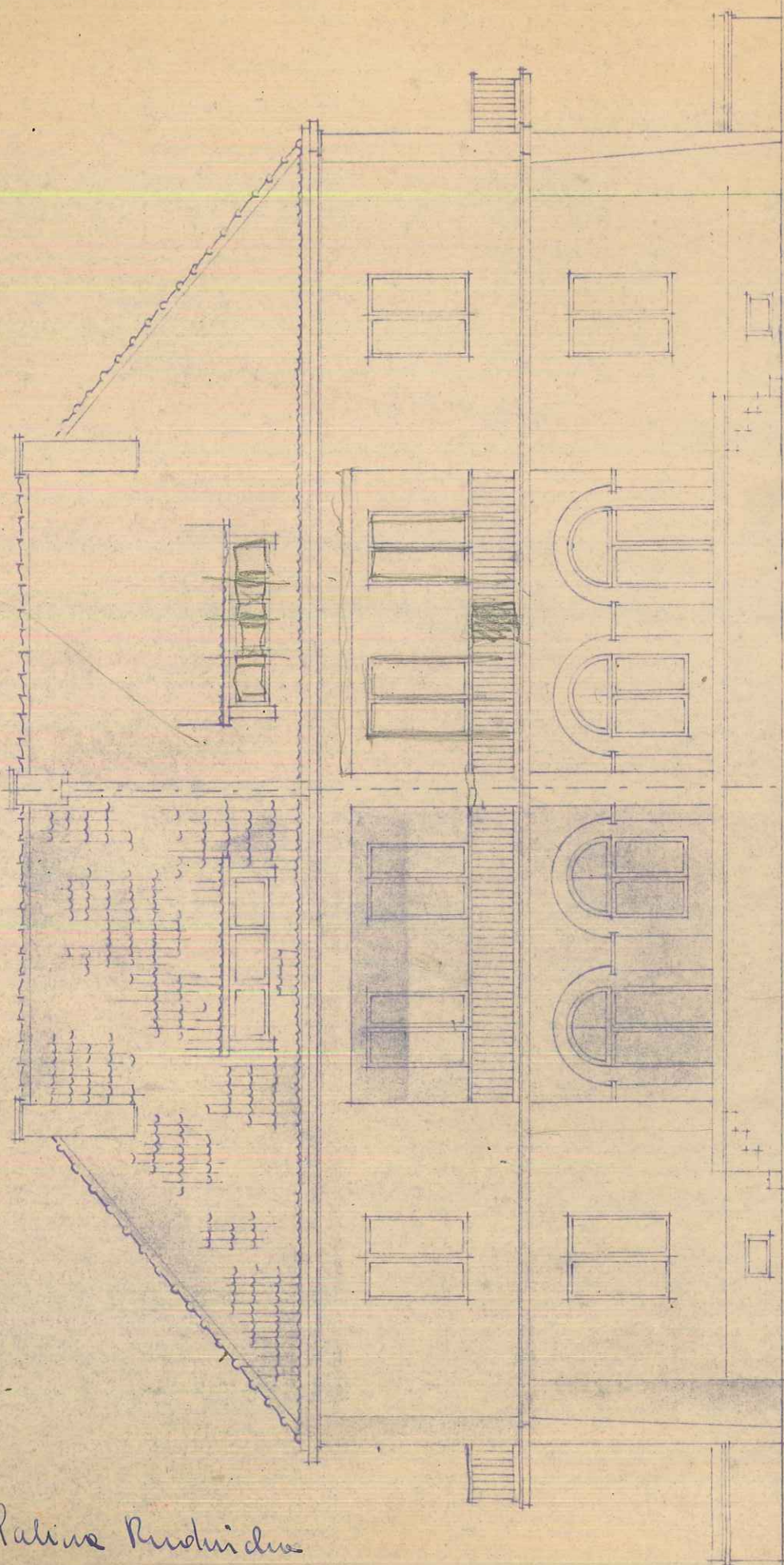

ELEWACJA OD PODWÓRZA -

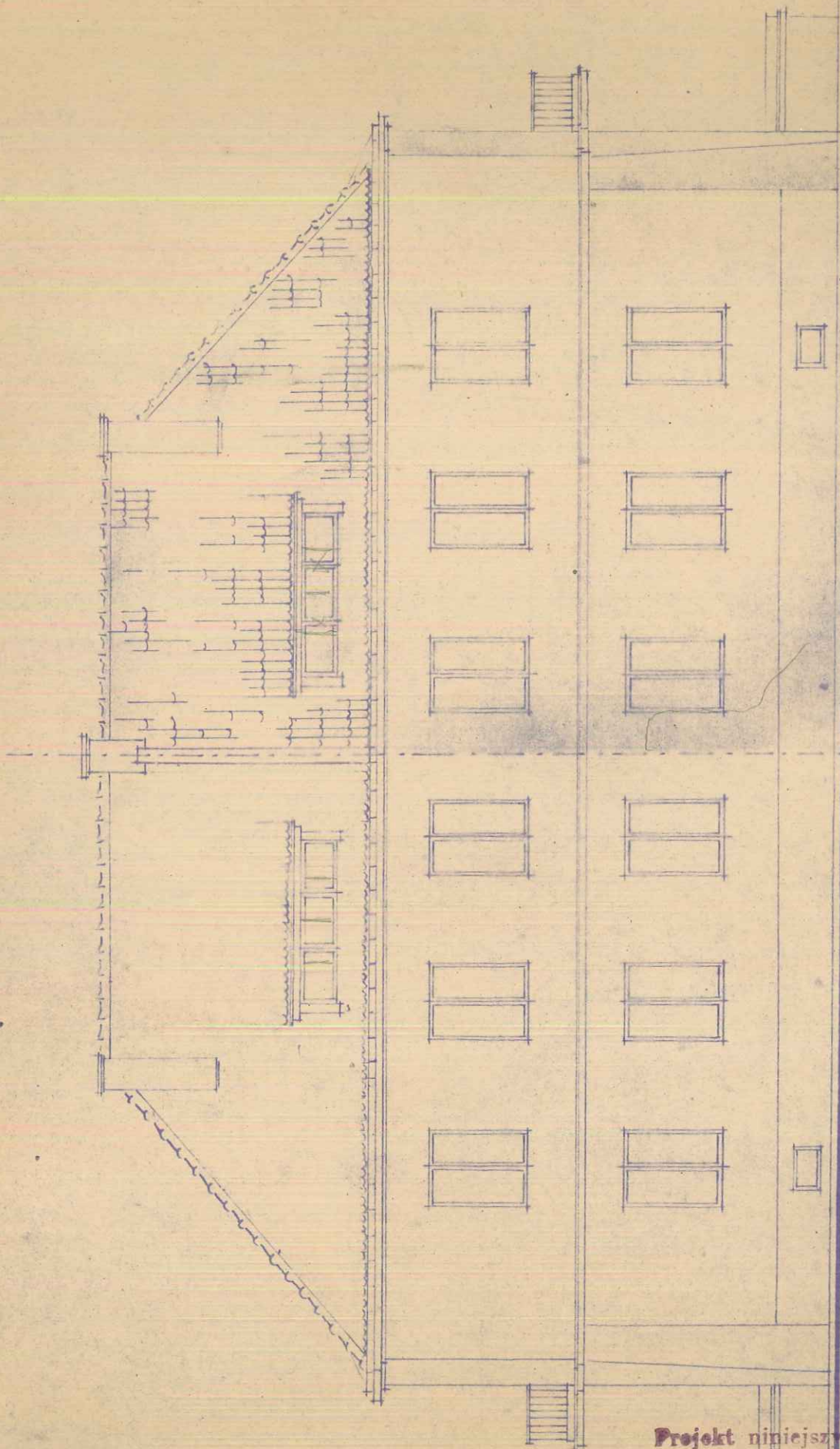

WIKTOR MACIEJEWSKI
 INŻYNIER BUDOWNICZY
 Warszawa, ul. Pęcicka 19 m. 9.

Projekt niniejszy sprawdzono
 dn. 22 sierpnia 1914
 Inż. insp. Bud.
 1/4
 Inż. arch. Szymański Henryk